

かみふらの

雪まつり

第59回

2023.2.5(日)

10:00 ~ 15:00

日の出公園駐車場 特設会場



イベント内容

大雪像 (大型すべり台)



ボードも遊べる!

小雪像

役場互助会 : ちいかわ
商工会青年部 : すべり台
ジオくらぶ : ジオドーム

【体験型イベント】 ※イベント内容は変更になる可能性がございます。

スノーモービル&ラフティング体験

(午前の部) 10:00 ~ 11:30 (午後の部) 13:00 ~ 14:30



宝探し

【幼児の部】

(受付) 10:30 ~
(開始) 11:00 ~

【小学生の部】

(受付) 13:30 ~
(開始) 14:00 ~

飲食コーナー (町内飲食店、キッチンカー出店)



【町内飲食店】 (出店時間) 10:00 ~ 15:00

・おーまーる
(ラーメン、ホットドッグ、フランクフルト等)

【キッチンカー】※町の特産品を使ったメニューを提供します。

・MEAT ONE ・ゴロチキカレー ・トリトン
・くれびえ ・たこっちょ

陸上自衛隊上富良野駐屯地 装備品展示コーナー

(展示時間) 10:00 ~ 15:00

実際に使用されている
装甲車を2台展示予定
(写真撮影可)



会場図

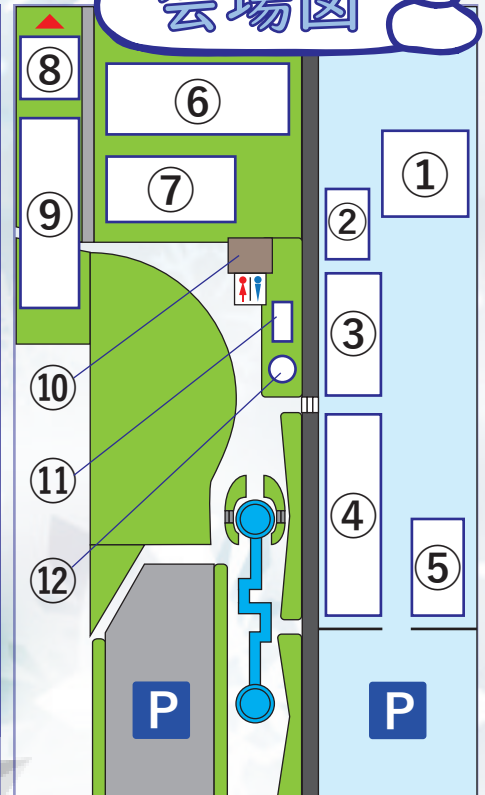

- ①大雪像 ②本部 ③飲食コーナー
- ④小雪像 ⑤装備品展示 ⑥雪合戦
- ⑦宝探し ⑧スノーモービル体験
- ⑨スノーラフティング体験
- ⑩ロッジ (ドリンクコーナー、トイレ)
- ⑪自動販売機 ⑫ポケふた

【主催】

かみふらの雪まつり運営委員会

【協賛】

上富良野建設業協会
株式会社共成レンテム

【雪像制作】

陸上自衛隊上富良野駐屯地第二戦車連隊
上富良野町商工会青年部
上富良野町役場職員互助会
十勝岳ジオくらぶ

同時開催中

おうちで 雪像コンテスト

実施要領：

応募期間：

2023.1.28(土)～2023.2.12(日)

対象

応募対象者…町内の一般世帯（個人の部）、事業所・活動団体の方（団体の部）

対象作品 …雪や氷を使用した雪像・造形物※ご自宅や事業所前、主たる活動場所で制作したものが対象となります

必着

応募方法

①メール shouko@town.kamifurano.lg.jp（件名：雪像コンテスト応募作品「タイトル名」）

※メール受信後に確認メールを返信しますので、万が一確認メールが届かない場合は事務局までお問い合わせください。

②郵送 〒071-0596 上富良野町大町2丁目2-11 上富良野町役場内 かみふらの雪まつり運営委員会 宛

③持参 上富良野町役場2階 企画商工観光課 商工観光班

提出物

- ・応募用紙（または「氏名・住所・連絡先・区分・作品タイトル」がわかるもの）
- ・写真（5枚以内）

SNS アカウントをお持ちの方は積極的に作品を投稿してね！！

応募要件

- ★提出写真は**5枚以内**（作品が鮮明にわかるもの）
- ※写真撮影の際は「**作品の大きさがわかる比較対象**」と**本チラシ**を必ずいれてください（氏名が写らないよう注意！）
- ・参加者本人もしくは団体が町内で制作した雪像であること
- ・雪像の最小サイズは高さおおむね50cm以上
- ・写真加工は明度のみ調整可
- ・雪像がメインとなる範囲であれば電飾や着色などの装飾可



提出写真例

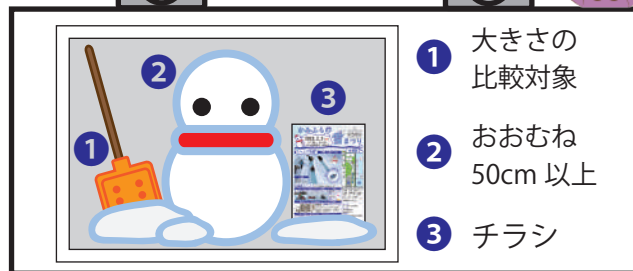

表彰

応募いただいた作品を厳正に審査し、優秀作品には豪華賞品をプレゼント！
審査結果は町ホームページ等・賞品発送でお知らせします。

技術力・発想力・完成度
努力度・アピール度
の5項目で審査するよ！！
みんな応募してね！！



スケジュール

応募期間

1.28(土)～2.12(日)

審査期間

2月中旬

結果発表

2月下旬～3月中

応募用紙

【問い合わせ】 かみふらの雪まつり運営委員会 事務局 (TEL：0167-45-6983)

氏名（フリガナ）／事業所名またはサークル名等及び代表者の氏名（フリガナ）：

住所：〒 ー
上富良野町

連絡先：

区分（どちらかに○）：
個人の部・団体の部

作品タイトル：

雪像制作日： 月 日